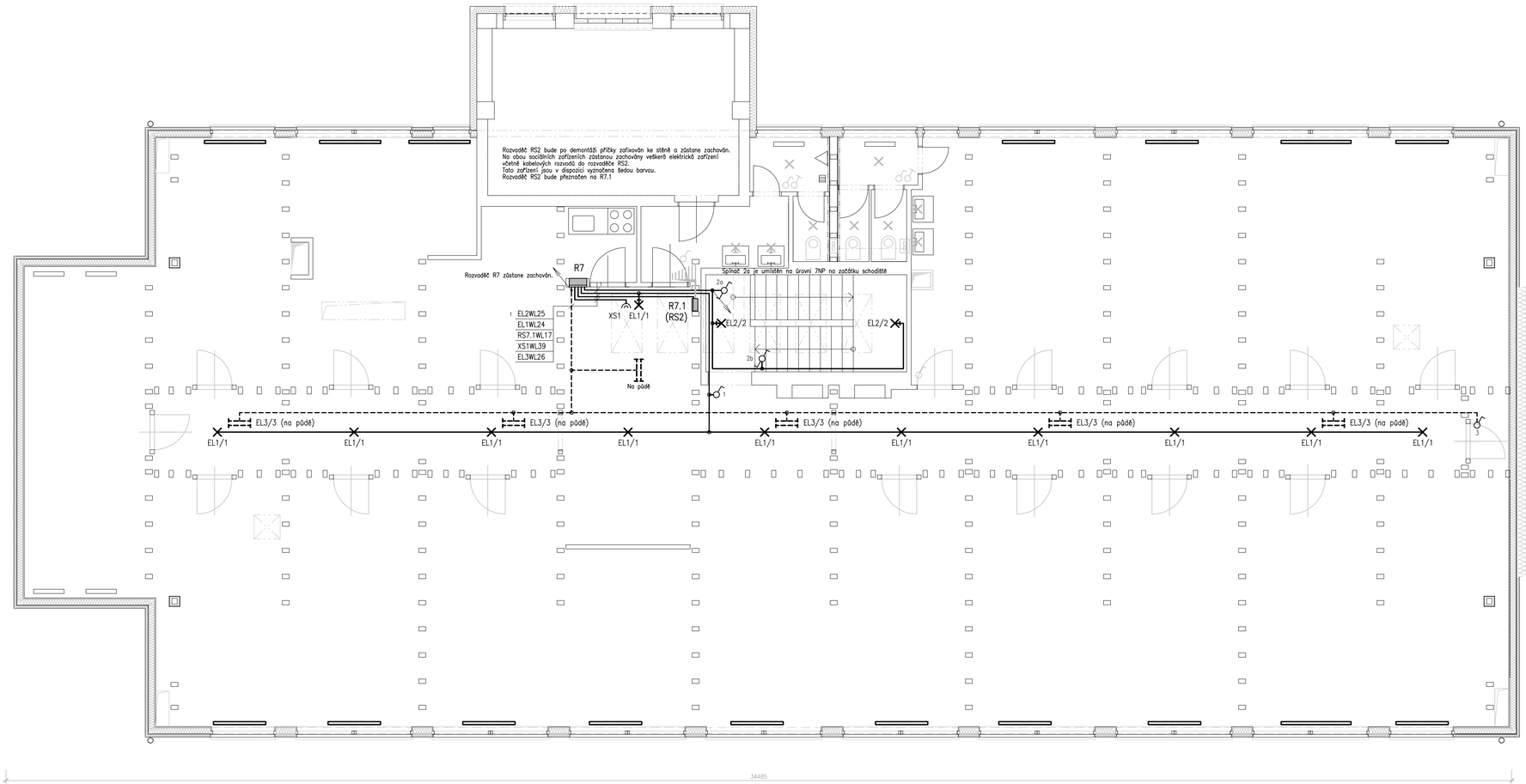

LEGENDA ZAŘÍZENÍ

R7	STÁVAJÍCÍ ROZVADĚČ PRO 8NP
RS2	STÁVAJÍCÍ ROZVADĚČ PRO SOCIÁLNÍ ZAŘÍZENÍ
	LED SVÍTIDLO STROPNÍ INTERIÉROVÉ
	LED SVÍTIDLO NÁSTĚNNÉ INTERIÉROVÉ
	SPÍNAČE OSVĚTLENÍ
	OVLADAČ VENTILÁTORU
	DVOJZÁSUVKA
	VENTILÁTOR
	KRABICOVÁ ROZVODKA
	KABELOVÁ TRASA NA 8NP
	KABELOVÁ TRASA NA PŮDĚ

KABELY BUDOU ULOŽENY V PLASTOVÝCH VKLÁDACÍCH LIŠTÁCH
PŘÍPADNĚ V PLASTOVÝCH ELEKTROINSTALAČNÍCH TRUBKÁCH
VŠECHNA STÁVAJÍCÍ ELEKRICKÁ ZAŘÍZENÍ A KABELOVÉ ROZVODY NA POVRCHU BUDOU DEMONTOVÁNY
V OBJEKTU BUDE PROVEDENO HLAVNÍ POSPOJOVÁNÍ A DOPLŇUJÍCÍ POSPOJOVÁNÍ

NAPĚŤOVÁ SOUSTAVY : 3 N PE stř 50Hz 230/400V/TN-C-S
OCHRANA PŘED NEBEZPEČNÝM DOTYKEM NEŽIVÝCH ČÁSTÍ (DLE ČSN 33 2000-4-41):
- OCHRANA AUTOMATICKÝM ODPOJENÍM OD ZDROJE

AQUATIS

Botanická 834/56, 602 00 Brno
Tel: +420 541 554 111
Fax: +420 541 211 205
E-mail: info@aquatis.cz
http://www.aquatis.cz

Zodpovědný projektant: ING. MILOŠ CHOBOLA	Hlavní inženýr projektu: ING. MILOŠ CHOBOLA	Vedoucí vzdělávání: ING. MILOŠ CHOBOLA
Vypracoval: ING. JIŘÍ WEITER	Kontrolovaný: ING. JAN ŠTÍCHA	Zakázkové číslo: 3A156001FAC
Datum: 10/2018	Stupeň dokumentace: TDW	Název souboru: D_1_4_2_2_Dispozice.dwg

Akce:

ZATEPLENÍ BUDOVY SPOLEČNOSTI AQUATIS a.s.
D.1 DOKUMENTACE STAVEBNÍCH OBJEKTŮ
D.1.4 TECHNIKA PROSTŘEDÍ STAVEB
D.1.4.2 STAVEBNÍ ELEKTROINSTALACE - 2. ČÁST

Příloha:

DISPOZICE ELEKTROINSTALACE 8.NP

Měřítko: 1:50	Číslo přílohy: D.1.4.2.2

Objednatel: AQUATIS a.s.